

Comment charger un enregistrement ?

1

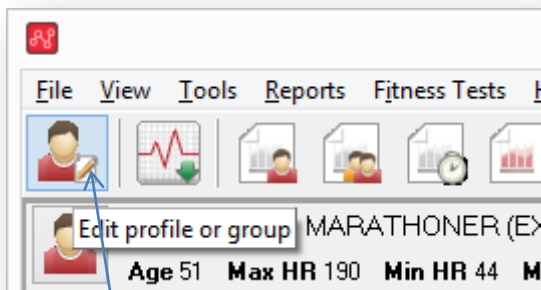

Cliquez ici

2

Sélectionnez la personne

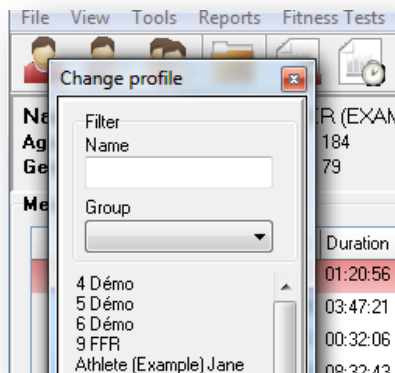

Double cliquez sur le nom sélectionné

3

Chargez le fichier

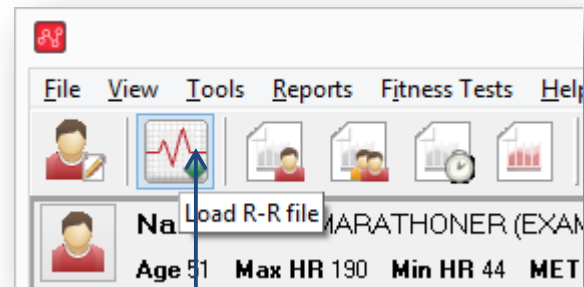

Cliquez ici

4

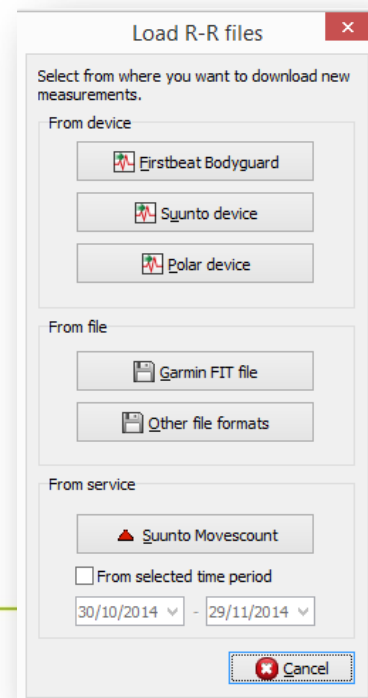

Sélectionnez votre appareil



Comment charger un enregistrement ?

5

Sélectionnez ici votre
ou vos fichiers
à télécharger

Load	Start time	Duration	End time	Loaded
<input checked="" type="checkbox"/>	19/10/2013 09:22:46	07:39:07	19/10/2013 17:01:54	
<input checked="" type="checkbox"/>	21/10/2013 07:55:33	11:12:54	21/10/2013 19:08:27	
<input checked="" type="checkbox"/>	21/10/2013 20:17:56	19:06:33	22/10/2013 15:24:30	
<input checked="" type="checkbox"/>	30/10/2013 17:31:29	03:18:35	30/10/2013 20:50:04	

Select all

Actions

- Fix measurement start times according to Bodyguard's time zone.
- Delete logs from Bodyguard
- Do not show this again. Upload and delete measurements automatically.

OK Cancel

ATTENTION :

Si vous sélectionnez
plusieurs fichiers en même
temps, vous devrez les
sauvegarder dans le même
répertoire et les déplacer
ensuite si besoin,

6

Validez par « Ok »

